**Commune de GOULT - Liste des Emplacements réservés - PLU**

| N° de ref. | Désignation de l'opération | Références cadastrales | Surfaces en m2 arrv | Bénéficiaire |
|---|---|---|---|---|
| 1 | Aménagement d'un parking au hameau de Lumières | section F 1<br>800 - 802 - 807 | 3 086 | Commune |
| 2 | Aménagement d'un parking pour le cimetière au lieu-dit la Gouranne | section D1<br>18 p | 1 623 | Commune |
| 3 | Réalisation de 5 aires de croisement au lieu-dit Sumiane | section E<br>52 p - 888 p - 334 p - 328 p - 949 p | 340 | Commune |
| 4 | Réalisation de 3 aires de croisement au lieu-dit les Chanelles | section H1<br>43p - 44p - 89p - 90p - 74p - 85p - 87p | 541 | Commune |
| 5 | Réalisation de 2 aires de croisement au lieu-dit Pied de Belion | section F2<br>182p - 184p | 140 | Commune |
| 6 | Elargissement à 8 m du chemin de la Barbe au lieu-dit Pied de Belion et aires de croisement /retournement | section F2<br>969p - 969p -222p | 879 | Commune |
| 7 | Liaison avec le chemin de la Barbe au lieu-dit Pied de Belion | section F2<br>197 p | 347 | Commune |
| 8 | Réalisation d'une station d'épuration au Lieu dit Les Combans | section A<br>67 - 73 | 3 311 | Commune |
| | | TOTAL GENERAL | 10 267 | |

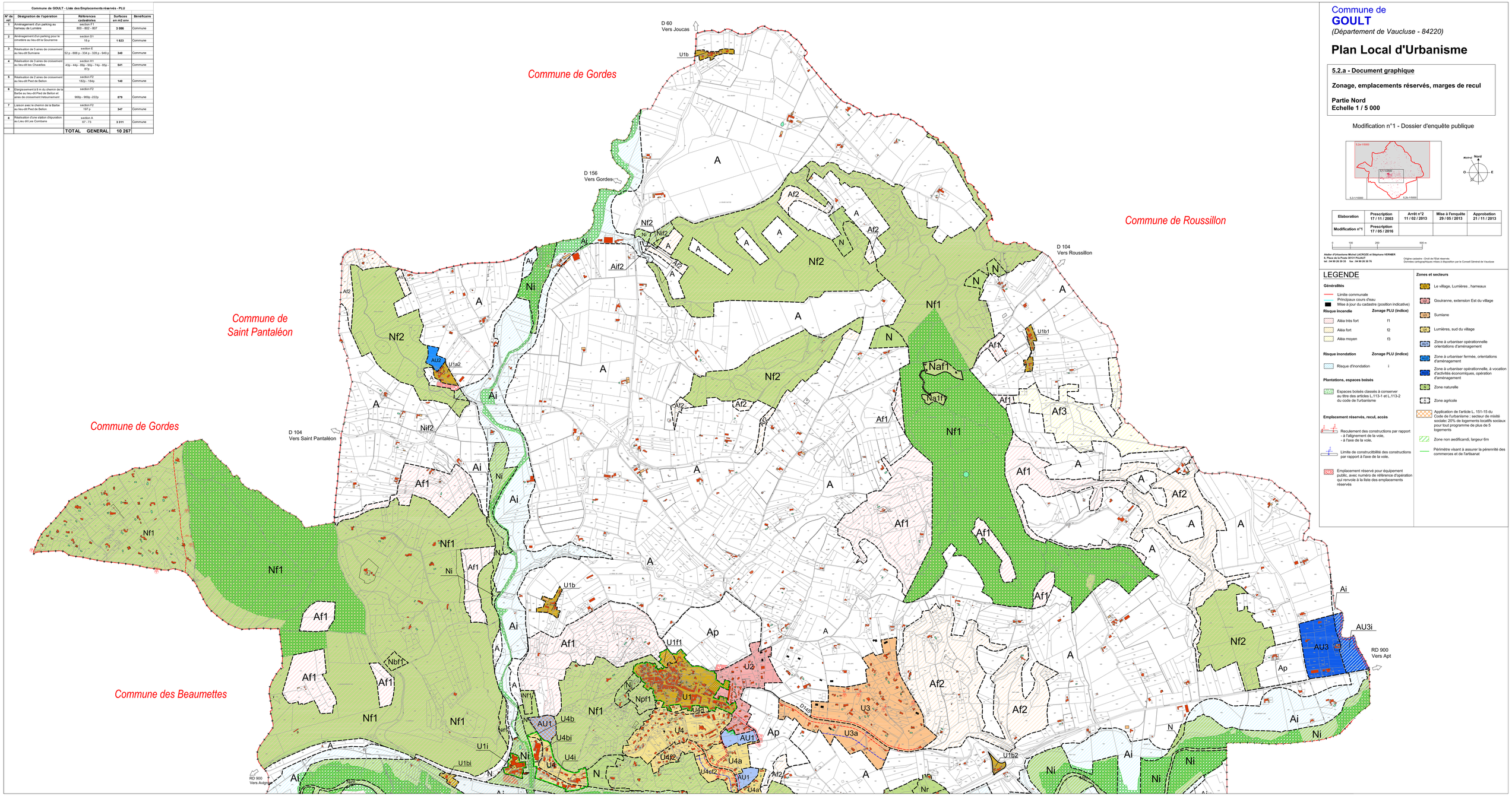


Commune de
**GOULT**
*(Département de Vaucluse - 84220)*

# Plan Local d'Urbanisme

**5.2.a - Document graphique**

**Zonage, emplacements réservés, marges de recul**

**Partie Nord**
**Echelle 1 / 5 000**

Modification n°1 - Dossier d'enquête publique







| Elaboration | Prescription<br>17 / 11 / 2003 | Arrêt n°2<br>11 / 02 / 2013 | Mise à l'enquête<br>29 / 05 / 2013 | Approbation<br>21 / 11 / 2013 |
|---|---|---|---|---|
| Modification n°1 | Prescription<br>17 / 05 / 2016 | | | |

100 200 500 m


**Atelier d'Urbanisme Michel LACROZE et Stéphane VERNIER**
**5, Place de la Poste 30121 PUJAUT**
**tél : 04 90 24 39 35 fax : 04 90 20 30 76**



Origine cadastre - Droit de l'Etat réservés
Données cartographiques mises à disposition par le Conseil Général de Vaucluse


## LEGENDE

**Généralités**

- Limite communale
- Principaux cours d'eau
- Mise à jour du cadastre (position indicative)

| Risque incendie | Zonage PLU (indice) |
|---|---|
| Aléa très fort | f1 |
| Aléa fort | f2 |
| Aléa moyen | f3 |

| Risque inondation | Zonage PLU (indice) |
|---|---|
| Risque d'inondation | i |

**Plantations, espaces boisés**

- Espaces boisés classés à conserver au titre des articles L.113-1 et L.113-2 du code de l'urbanisme

**Emplacement réservés, recul, accès**

- Reculement des constructions par rapport - à l'alignement de la voie, - à l'axe de la voie,
- Limite de constructibilité des constructions par rapport à l'axe de la voie,
- Emplacement réservé pour équipement public, avec numéro de référence d'opération qui renvoie à la liste des emplacements réservés

**Zones et secteurs**

- Le village, Lumières , hameaux
- Gouranne, extension Est du village
- Sumiane
- Lumières, sud du village
- Zone à urbaniser opérationnelle orientations d'aménagement
- Zone à urbaniser fermée, orientations d'aménagement
- Zone à urbaniser opérationnelle, à vocation d'activités économiques, opération d'aménagement
- Zone naturelle
- Zone agricole
- Application de l'article L. 151-15 du Code de l'urbanisme : secteur de mixité sociale: 20% de logements locatifs sociaux pour tout programme de plus de 5 logements
- Zone non aedificandi, largeur 6m
- Périmètre visant à assurer la pérennité des commerces et de l'artisanat